哈爾濱五日畫報

第四十二號
康德二年八月二十日
第六卷第三十二期
（郵政掛號特准認爲新聞紙類）

發行人 王崙山
編輯人 劉景龢
印刷人 劉錦章
發行所 哈爾濱陽街五日畫報社

▲價目▼
五日刊 每期一張
每期 國幣八分
每月 國幣四角
半年 二元二角
全年 國幣四元
外埠 郵費加二

高婉女士造像

女士爲哈濱業總高垣合業女中六，六學師甚優之士前爾電局辦文之嫂肄於一高級品兼，友重。

光陸眼鏡店廣告

本行自運歐美各國眼鏡原料 [illegible]

哈爾濱西大街西頭路南

「哈埠唯一的」東亞打字學校

各科招收新生男女兼收分班教授
科目 日語，滿語，英語，俄文打字，數學，漢文。
以上各科聘有優良教師教授得法性質和藹
學費低廉有欲學者勿失良機

附設暑期補習班各科完備，初中補習班學額三十名
待遇 一打字科畢業考試優良者盡先向各機關荐錄用日語科六個月畢業考試之優秀者盡向各機關推荐充任繙譯，成績優良
校址 道裏中國十四道街

正陽三道街口
大中銀行
辦理存款匯兌款項以及商業銀行一切業務
電話 二四一六 三〇四一
電報掛號 九九九九

本行新到大宗各樣唱機式樣繁多不及備載如蒙惠顧無任歡迎定價國幣十四元四
德發鐘表眼鏡唱機行
道外許公路景陽街路西

金城銀行
辦理存款匯兌及其他一切銀行業務！
地址 哈濱道裡中央大街
電話 五四五一一二 五一三四一五

巴拉斯影院
道裡中國七道街
〔今日開演〕
快活林影業公司出品
全部對白有聲
方芸英
胡姍主演

哈爾濱英文商務學校英文班秋季招收新生廣告
新英文初級班A.B.C.及插班
教員皆英文教授
學費每月國幣四圓
報名及接洽時間每日由早九時至下午七時止（除星期日及放假例外）
校址南崗新買賣街一二三號明（男女兼收）

哈爾濱海北天金店鐘表行廣告
本店器皿部 金銀器皿 喜壽可用 式樣維新 紀念永存
首飾部 金銀首飾 花樣翻新 精工巧製 迎合時式
鐘表部 各種鐘表 走時準確 採自西洋 機件優良
眼鏡部 水晶茶鏡 目光對光 花鏡近視 定能合式
自動電話二九零八

萬國儲蓄會 道裡分行 道外分會 啓
閣下曾爲子女教育設想乎
閣下曾爲子女婚嫁費設想乎
閣下曾爲意外天災預備乎
閣下曾爲養老基金預備乎
倘欲預備請來本會儲蓄因在本會儲蓄者月月有得五萬元一萬餘元兩千元三百元等等獎金之希望不僅此也且於儲蓄期滿可將本利一齊領回一舉數得盍興乎來
詳章函索即奉

應時商店
哈爾濱道外頭道街大羅新北隔壁新開
新到大宗綢緞毛布洋貨布疋照本打八五扣大賤賣三星期

遷移廣告
本號自開市以來頗蒙各界惠顧不勝感謝今爲擴充營業起見特遷於南二道街路東德新池隔壁所售一切貨物價目格外低廉深望賜顧諸君請移玉趾至新址不勝歡迎之至也
批發洋紙油墨牙角圖章印刷材料
道外南二道街路東新設電話二五七八號
德增祥商店

第一號嫩面膏嫩面膏之製造純用桃杏仁油蜂臘月季花液及最重之花液製成其整容膏能消滅一切斑點雛痣嫩膚容除去色點及保持面部皮色之美容能消除黑斑嫩膚每晚使用溫水淨面後輕輕向而用方法保持吹日晒而除疙瘩晦暗凡擦用不怕風有玉顏也而能使君得
每瓶國幣八角
哈濱道裡石頭道街拐角新城大街三十一號
孔明大藥房 代理處同發隆

日內瓦齒科醫院

電氣治療牙病 鑲牙充填 齒正牙套 院長 德國女子齒科醫學博士 王鍾遜 俄國齒科醫學士 維得里斯果 齒科醫師 劉傑民
院址道外景陽街路西

最近由德來

德國醫學博士
專門內科婦科花柳等症接診時間下午星期一星期三兼種牛痘聘有譯

美國舊金山人壽保險公司
資本暨組織 保險利益 投保資格
[illegible]
大美國舊金山人壽保險公司經理 關旭東謹啓

（招租）南崗車站街門牌第三十八號房 至銀行辦……

慈光診療院
本院聘有專門醫科各科主任擔任診療並治大夫血液最新
道外北二道街西七路 電話二〇三六

楊紫融醫院
新法戒煙 不受痛苦 負責戒除 均可住院 在家戒煙 費用從廉
哈爾濱道外桃花巷 電話二四四〇

美華
熱天到了！換上你的輕衣美照，拍一張玉照！該多麼好！
照像館 道外北頭道街十二道街

道裡 斯亞陸哥 吉社埃 陸醫 牙科
[illegible]
斯吉亞陸哥埃陸醫

情天恨海

哀情小說 王柳闌著

第五回 完心事花燭諧青樓鴛盟再定 結孽冤芙蓉館粉黛棋局初翻

我說不去就不去，誰也拉不了去，那天高興了就去，誰也擱不住，娘，咱們是一言一句，別找麻煩，葛八聽了倒無話可說，玉環却料着夢痕的話絕非真意，她那能這樣容易和姓陸的絕斷，這明是托詞和家裡嘔氣，故意不出去賺錢，等日後家裡把存項坐吃山空，餓藍了眼，自然求她出去，她那時再端起架子，說不定提出什麼條件，把家裡壓得貼服，以後的事便得由她自己，但再一想，現在放她出去，也教人不放心，萬一要跟姓陸的跑了呢，不如把她拘在家裡，看守些日子，將來等機會再說，現在若立刻迫她出去，直是枉費層舌，徒傷和氣，想着便答應了夢痕，晚飯過後，留葛八和夢痕在家作伴，玉環自去到憶琴樓，替夢痕去拿應用零碎物件，並向掌班特別客氣的替夢痕告了十天假，那掌班的因知昨晚羅九吃醋閙氣的事，怕夢痕爲此不來，便把細情告訴了玉環，托她囘去安慰女兒，不可爲躲避羅九悞了自己的事，玉環才知道此中還有這一層波折，回家便和夢痕說了，並且挺着胸脯說，回到憶琴樓時，自己總跟着去，自有法子對付羅九，勸夢痕不必慌他，夢痕聽了仍是默默不語，便把這事岔了過去，夢痕在家裡這一住下，玉環爲籠絡女兒的心，不知要怎麼想法哄夢痕歡喜，做出了萬分的慈愛，葛八對夢痕自然也百般客氣，夢痕却只隨隨便便，一些不改常度，到夜深時，原想自己還到外間去睡，把裡間讓給他們，又怕勾起玉環疑心，便照舊和玉環一同睡下，又過了兩日，夢痕却嘻皮笑臉的把玉環推到外間裡，教她和葛八去睡，玉環因見夢痕這幾日神色如常，更料定她是耗時候嘔氣，絕不致有意外發生，

小楊州志

社會小說 （雲若）

第四回 春發絃管紅霓闕假鳳戲虛凰 業海幻波瀾烏龍院狂花驅冷蝶

無法壓抑下去，猛一博想，忽然靈機大啓的暗想，我若籠統着發作，當然投鼠忌器，不過若是借着小霞緬越規矩的題目，立刻指摘他，喊罵一陣，既可出小霞的鵝，出自己的氣，又可警戒美雲，使之悔改，她過後若向我質問，我就看小霞故意侮辱她，太不像話，所以仗義發言，她當然可以原諒我，這許多複雜思想，在符詠南腦中，不過用了幾秒鐘工夫，主意既定，正要起立大喊，那知才立起身，却已從女賓席中先發出一聲怪叫，喊道，不要臉，這是唱戲，還是耍背頭，混帳，不要臉的浪貨，符詠南想不到居然有人和自己同心，也這樣關心風化，注重戲規，忙隨着衆人的眼光，向女賓席看時，只見在許多坐着的女賓中間，有一位高身暈的女太太，正怒冲冲的，指手畫脚向臺上喊叫，這位太太好像已過了徐娘年紀，面上雖擦着銅錢厚薄的白粉，但還掩不住滿臉的皺紋，身上衣服，却穿得比十七八的女郎還要嬌艶，說話時滿口金碧輝遑，但總顯着口齒不甚龍氣，兩頰因被說話震動，臉上的粉都簇々下落，在燈光中現出一圓白氣，眞應了那句古語，狗臉飛六月之霜，她把那將涸的秋波，怒睨臺上，好似義憤塡胸，不過眼光只注定美雲，又大聲呼叱道，那裡來的浪貨，要弔膀子，勾引人別在這裡，這是人家的公館，眞敢這樣胡鬧，就該送到警察廳辦個傷風敗俗的罪名，轉送齊良所，永遠監禁，說着又喊道，本家的郭太太呢，這李美雲不能教她再唱，趁早提出去，她這樣鬧着，臺上自然聽得見，不過小霞和美雲，好像都已傳神會意，互相遞了個眼色，全不理這個岔兒，仍自顧全大局，照樣演下去，

道外大醫院
首善●醫院 道外景陽街 電話二九一八六
協天●醫院 道外正陽街 電話二六一一九
專門大夫多 價錢賤

專門男女痔漏脫肚肛門炎等症不用刀剪手術新由化學發明各種藥品定期保好倘有不愈分文不取決不失信
大新專門化學醫院 道外正陽大街北三道街口內路東

哈爾濱航業聯合局啓事
[illegible]

婦女理經丸 小兒百效丹
凡婦女經血不調，或子宮受寒，[illegible]
總批發處天津黃緯路閻氏製藥所 哈爾濱總經售處道外桃花巷街閻氏藥房樓上

返老還童 婦女青春帶 無針炙服藥之苦即能調經與種子

勒得墨水，各國稱揚；自來水筆，用之最良。
總批發正陽四道街天德信支店

同胞仕女們！欲得圓滿的事業必須採用雙手牌自來水筆堅固耐久貨高價廉
各大書局均有代售

彩覽的

湘繡工業是女子爭藝術的結晶品，凡居家者所宜備選，及一切應酬極適用，價格均廉，已

其正湖筆 包管使用不好還

配製精美 鏡匾 現已遷至道裡中國八道街路南（近中央大街）

正陽醫院

門診上午九點至下午六點 院長 孫錦章 許公路與中馬路拐角

感謝長髮于道人

予胖患吐血症多年未救，小女乾血勞症骨瘦如柴，高子珍患偏枯症，皆由道人治好。道外北小六道街路西 聲遠堂 感謝人 呂子珍 高子群

劉東亮 東亮齒科醫院

日本早川齒科醫士 劉東亮

治牙拔牙鑲牙 口腔一般病症

院址 哈爾濱景陽街平安電影院旁邊

這是美良鞋店

美

逕啓者敝號開設道外正陽頭道街路南，爲歡迎顧主起見，特由滬京專請名師研究各樣男女時髦摩登鞋履，工精物美價廉，耐久永不走樣，諸君請來一試，方知敝號言非虛誇，報歡人急未遇知，特此聲明

哈爾濱道外正陽頭道街西首路南 美良鞋店謹啓

治眼・學治眼

哈爾濱道裡中國頭道街 明眼科醫院 石欣叔博士新著「眼科知識」一冊 價國幣八角函購亦可 歡迎外埠之前來實習者

【診療時間】上午八時至十時 下午四時至六時 禮拜日午前

本報介紹做好銅版的新消息

在道裡外國九道街門牌七號 [illegible]

阮玲玉自殺全集已經來到了

在我們買預約劵的讀君請來取書 所餘不多 欲購者 請快來買 並贈阮玲玉最近二寸照片一張 出書甚少 哈埠只限五百冊

幸未失機 歡迎歡迎

哈爾濱許公路 星牌筆工廠

本報代售

陳古陶先生篆字朱子治家格言 存貨無多 備者從速

您願飽口福嗎？請到民娘九爾咖啡館去吧！

屋內清潔 各樣午餐 無不低廉 地址道裡中央大街門牌六十八號

忍機待時？

則倫

｜倒增加了煩惱｜

前天表兄打發他的當差，緊連着找我兩次，意思是到〇〇旅館，找〇瞎子與我算算命，我雖然是有百二十分的不高興，但看他那觀念的切確，理想的鄭重，怎好固執已見，偏重事實，而違抗了他的命令，辜負了他的美意！誠然：我這點小意思，自已就會測量的很透，一則沒有專長的學識和技能，相當好的事業不敢希望，也不敢奢望，豈止長期的倒！二則，將來或許有自然的歸宿，還有那樣極不堪思想的天！也所以每天憤懣，一上拔的挨戰勝了心理，我也終於是隨着表兄的睹了〇〇旅館的二層樓上，領略這鐵嘴神算先生的教益。

「哦……未與午聯，亥與子聯，此之謂地支聯合，……」

「哦……丙子相冲！辛亥相忌！不好！」

算你這個卦，要沒有丙子相冲；好極啦！真能夠威鎮遐邇，垂名竹帛，這末一來，軍界就不可爲！商界也不可爲！哦……行政，交通，礦產，金融，這幾樣最好！請問你現下的公棲？

「唉！我還有公棲？媽的！現下是開員公司的常務委員，將來是遊民收容所的一分子，四海爲家，隨風漂泊，……」我猶疑了好一會，並未答對出來。

「商人……」表兄代答。

「不對，商人也得沾點官性，——公司，銀行，實業，等類！這與交通礦業，金融，大同小異，相差無幾！」

表兄見我一笑，我也讚成他善於巧辯，並且說一句話，都有多大的包含；由金融而聯扯到銀行，又由交通，礦產，而聯扯到實業公司，正是針鋒相對，水乳交融，誰又不假思索，而敢挑剔出他一點破綻！

「……你出十八歲，至二十四歲，這爲作事的黃金時代，地位，步步向上，廿五六兩年，犯驛馬，久困動搖，至大同二年｜二十七歲，久困復蘇，困龍得水，惜未遇見用之武士，無遭可攀，小之忌，遂致有才莫還，再犯驛馬，傷地財，可惹美中不足！去冬，……」謂……」

氣，過去的，現在的，都說的透如徹骨，親媳目見！不料他這個沒有眼睛的，竟有這大神通，就會將我看的這樣透徹！未來的，雖然讚揚很好，而能激發我那向上心理，鼓動我這屈沉神色；但現下這步緊要關頭，——困籠之鳥，涸撤之魚，拳頓，疲憊，潦倒，窮愁，真如大旱之望霓！蟻呼無門，（未完）

對民衆力唱「非常」「時期」說之意相莫索里尼

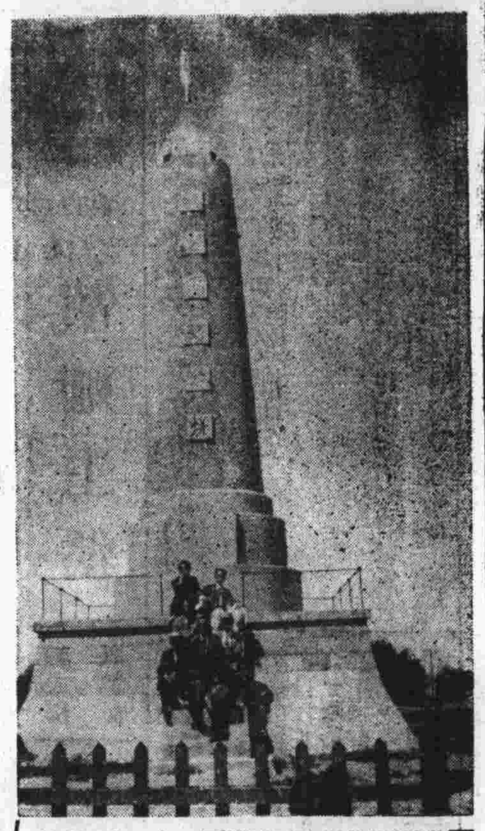

■滿洲里帝政紀念塔■（記者團攝）

阿比西尼亞軍隊搬運船來軍用品情形

徘徊者的心（續）

—章弱—

或者去……解決人生的神秘，神秘的人生吧，不要在十字街頭，東，西，南，北，走了。

流浪者的醜態，流露在他們的眼角和唇邊。

（長江後浪催前浪，世上新人換舊人），

流浪者呵，流光是不待你們了，人生七十古來稀，你們已竟葬埋一半了，不要再擁着帶遺傳性的財和勢，來誘惑，買弄吧，他們是不你家底華物，快些携回你底家，敘你們（天倫之樂）吧，徘徊者，不敢承受你們底厚意隆情呵，

你們現在笑的，是表現將來內心的哭，快些收藏着吧，（回頭是岸），不要作那無意識的，昏憒的，無成就的哦者，和那（一失足成千古恨，再回頭已百年深）的懺悔者呀，

，窮措大是不屑爲的，即使窮措大因爲一時（？）的衝動，爆發了，也要一齊丟開吧，——你們底夢

徘徊者在靜夜裡，在想，不自禁地啞然失笑了，

人生呵，人生，……

▲帶有詩意之避暑村莊

—王照民畫梅—

記王熙民

達秋

民因爲是我的同學，畫畫是他特有的天才，這個曾遭過我們美術先生一度的青眼，並作朋友，虛心地把自己底女兒雲小姐，介紹給他；這也許是出於兩小無猜吧？後來竟真愛上了；他們別於北滿飯店，雲小姐，至此以後，民因爲另有高就，……

［流着原淚：］「如此的好哈爾濱！」除了那裏還會來，我們託幾個朋友，其實像風佛過，點到一同入院，住在那裏，臭學紅的哈爾濱上，以外，我寫信開了；半月結果什麼，那他總是火車來的鬼話：比哈爾濱的雲，忠心，前多了一秋，見這他的故鄉，船輪封信，的是雲的功勞，先生一刻不明白他的意思，後來把信細讀了，才知道他底故鄉已經漲了大水；呵！幾遍雲的功勞，也是雲的功勞，

稱爲海上女王之美國新流線型巨船（圖爲入紐約港時攝影）

●齊齊哈爾之主要大街●（記者團攝）

◎秦玉卿女士（珍）

短筆頭

北光

爲鍛煉體格，才把大部份的肌膚露在外邊，被日光晒得黑黑的，表示是真正健壯的時代的女性，有一些女人們，近來特意要把脚指露外，倒把手用白手套裹上，實不曉是何用意？

紅是喜悅的顏色，所以把他點在脣邊，染在手指甲上，近來有很多女人竟把紅染到脚指甲上，許是象徵喜悅到底吧？

因爲她們吮吸男人的血，所以她們嘴脣是紅的；她們脚指爲什麼也是紅的呢？因爲在她們的脚下，不知踏碎多少青年的心。

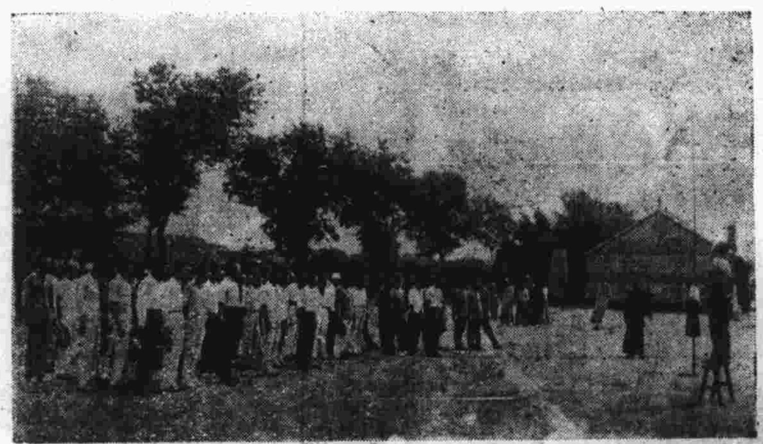

▶呼蘭體育會主辦之暑期球類聯賽之開會式◀

遯園歌 附序

（懿州李鏡涌）

遯菴馬公，篆忠曦，字蓋卿，義會總辦三省交涉者數載，茲已歸老林泉，家於上號東門外，迤北里許馬家屯，購地三百十二垧；栽植桃李，蘋婆葡萄海棠諸果；並藝蘭菊茶牡丹芍藥等花；名曰遯園，總計果樹十一萬五千八十一株，芬芳瓜蓺盈畦，較石尉之金谷，贊皇之平泉，花木過之！乙亥孟秋，偕友遊焉，辱蒙招待，因草短章，聊誌欣感！

步出松江濱，遙望馬家屯・松柏何鬱鬱，桃李何繽紛，二三月，百鳥亂，啾喧綠陰蓋，四野紅雨干，化・復，茅檐鯨，風人術邊前笑鶴眼，究，嘉名號，遯菴・馬氏籍海城，危官遊，松江干戈隱，垂，天名知人足，凜古交涉總三省，身係安危，林園秀深，白髮蒼顏，池市影，東柳外訓，中路抽簪，朝・而庭草，碧風燕子歸，青山樂，十林翁，喚醒天廣廈，下，烟酒開，曜樂六合，其中觀翠，幕天作薛蘿，浩氣吞雲夢，紅萬物皆靜觀・翠，瓜婆朵摘花雲黍門遐夕家，樂棗桃李，蘋婆葡萄，樹楊柳，耕月，揭犬采林，… 萬，吹，無，夜花，催租吏跡，絕緣烟遮，豆招鄰里，把酒話桑麻，牛羊下來，真樂在田家，徇徉泉石久，琴書興倍賒，富貴奚足慕，

◎白馬連峯之夏◎

荀慧生之戲裝

明古月軒之舊瓶

▲營業部啓事

（一）本報爲擴充銷路起見，擬添慕各地分社（龍江新京除外），欲承辦者，希速與本營業部接洽，另有詳章函索即寄此啓。

（二）本部圖章及報費廣告費收據，均更換新式，新收據上，具有經理印章收欵人印章，及本營業部新圖章者方爲有效，此啓。

少個人兒

菊

左宗棠夫人，工書善字，嫘淑宜人，以是伉儷甚篤。某次，作書寄宗棠，誤伊爲尹，宗棠復書云：「緣何將伊書作尹，料想伊家不要人！」夫人得書，覆之云：「將開小書作尹字，令人持報夫君知；伊人離家已多時，身旁少個人兒睡。」

博士訪問

一個陰雨初晴的下午——東遊片斷之二——

[illegible]

的冕泉零在是義 [illegible]

對於漢文非常尊重，以是世界各國人，都有研究漢文……日本人……（未完）